

CÓMO: Leer Su Medidor De Agua



Ocasionalmente a nuestros clientes les gusta leer sus propios medidores del agua, ya sea para ver cuánta agua han estado usando durante un período en particular o para verificar su factura.

ENCONTRANDO SU MEDIDOR DE AGUA

Su medidor de agua se encuentra dentro de una caja de cemento en el suelo, generalmente se encuentra cerca de la banqueta en frente de su propiedad. Sin embargo, el medidor puede estar ubicado al lado de la propiedad, en una maceta, en un callejón. En algunas de nuestras áreas rurales y remotas el medidor puede estar en una calle completamente diferente.

Al leer su medidor de agua por favor recuerde:

- Tenga cuidado al abrir la tapadera del medidor de agua, y asegúrese de no deslocalizar los cables de la antenna en la tapadera.
- Si la caja del medidor está llena de agua, desague el agua y verifique que no haiga fugas.
- Si la fuga está en el lado del medidor más cercano a la calle, entonces es responsabilidad de EMWD.
- Si la fuga está en el lado del medidor que pasa por la válvula de cierre del cliente, entonces es responsabilidad del cliente.
- Para reportar una fuga, llame al (951) 698-0400 ext. 6265

Consejos:

- Su medidor de agua mide en pies cúbicos, no en galones.
- 1 pie cúbico = 7.48 galones.
- 1 unidad de facturación = 100 pies cúbicos (748 galones).
- 1 pie de acre = 325,900 galones, lo suficiente para cumplir las necesidades de dos hogares al año.



EASTERN MUNICIPAL WATER DISTRICT

P 951.928.3777

T 800.426.3693

F 951.928.6177

2270 Trumble Road
Perris, CA 92570

PO Box 8300
Perris, CA 92572-8300

emwd.org

LEYENDO EL MEDIDOR

Identifique el tipo de medidor instalado en su propiedad.

EMWD ha implementado una variedad de medidores automatizados. Estos medidores se leen utilizando tecnología de celda de radio conocida como Interfaz de Medición Avanzada o AMI. Para leer su medidor manualmente, el primer paso es determinar qué tipo de medidor de agua se ha instalado en su hogar o negocio. Las imágenes de abajo ilustran los diferentes tipos de medidores de agua que EMWD ha instalado en nuestra área de servicio.

Medidores Analógicos: El registro de su medidor de agua se parece mucho al odómetro de su coche. En la mayoría de nuestros medidores, los dos últimos dígitos del lado derecho son de un color diferente al resto de los números del calibre. Los lectores de medidores no leen los últimos dos números en este tipo de medidores. La siguiente serie de números a la izquierda es el número de unidades de facturación que han pasado por el medidor.

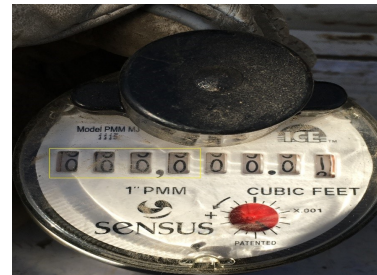

Los 4 números de izquierda a la derecha aparecen en la factura del agua. El cuarto número es el primer número de la facturación. El número rojo es el indicador de una fuga.

Medidor Digital: Los registros tienen 9 dígitos en frente. Los últimos cinco números en el lado derecho miden 1/1000 pies cúbicos hasta 10 pies cúbicos. La siguiente serie de números a la izquierda es el número de unidades de facturación que han pasado por el medidor. Esos son los números que se utilizan para calcular su use de agua.



Los 5 números de la izquierda a la derecha aparecen en su factura de agua. El 5to número es la primera unidad de facturación. El flujo del agua cuando se esta midiendo por el medidor se puede ver en el lado izquierdo de la parte superior y se mide en galones por minuto. El indicador de fugas se encuentra en el centro superior del registro y muestra una flecha con un símbolo (+) para registro positivo o una flecha con un símbolo (-) para registro negativo.



Los 4 números de la izquierda a la derecha aparecen en la factura del agua. El 4to número es el primero en la factura. El indicador de fugas es el número del extremo derecho y avanzará cuando el medidor esta midiendo el agua.